Приложение 3
к генеральному плану
муниципального образования
«Поршур-Туклинское»
Увинского района Удмуртской Республики

Карта функциональных зон

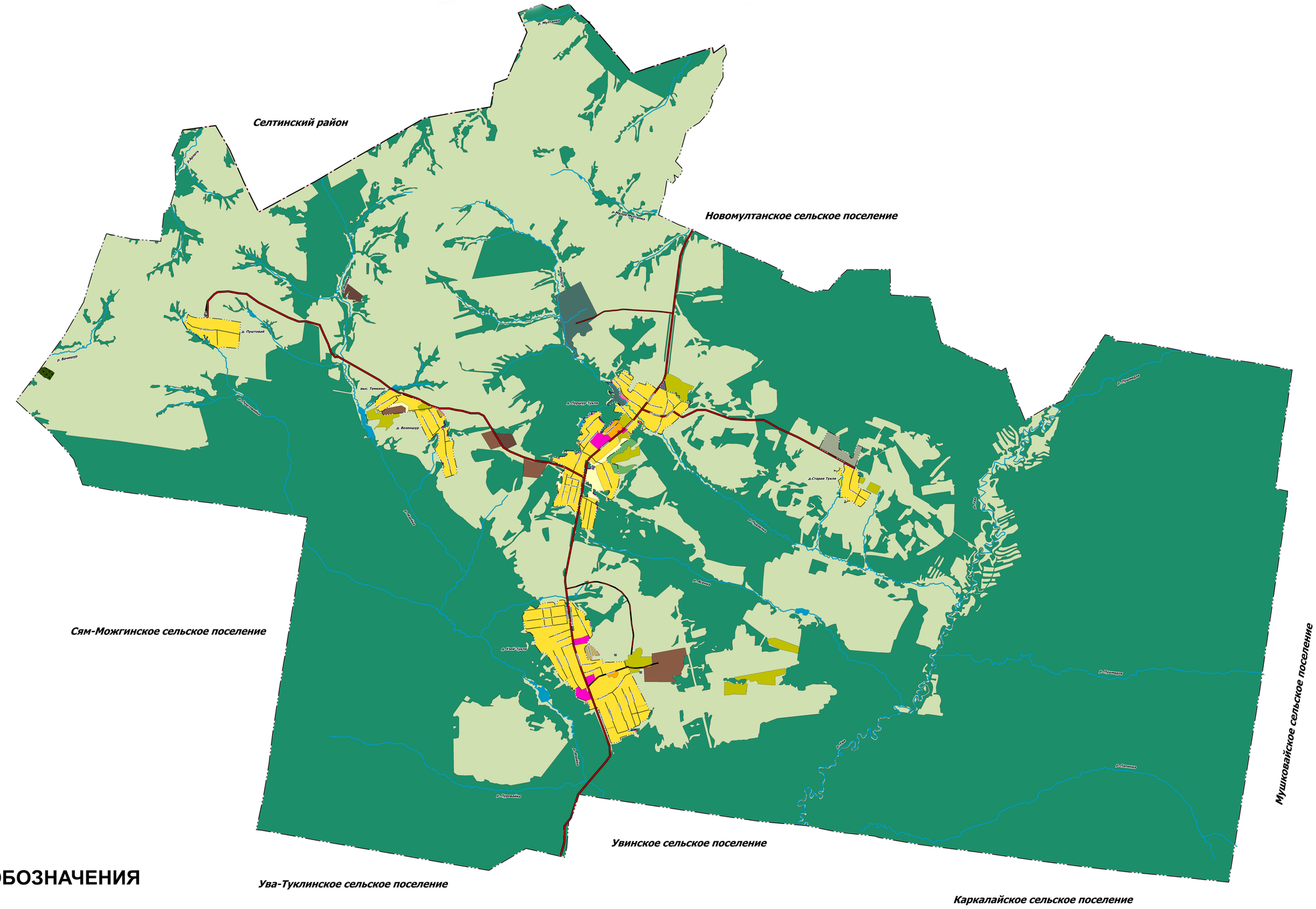

УСЛОВНЫЕ ОБОЗНАЧЕНИЯ

сущ. планир.

ГРАНИЦЫ

- муниципального образования
- сельского поселения
- населенных пунктов

АВТОМОБИЛЬНЫЕ ДОРОГИ

АВТОМОБИЛЬНАЯ ДОРОГА РЕГИОНАЛЬНОГО ИЛИ МЕЖМУНИЦИПАЛЬНОГО ЗНАЧЕНИЯ

АВТОМОБИЛЬНАЯ ДОРОГА МЕСТНОГО ЗНАЧЕНИЯ

ФУНКЦИОНАЛЬНЫЕ ЗОНЫ

Зона застройки индивидуальными жилыми домами

Зона застройки малоэтажными жилыми домами (до 4 этажей, включая мансардный)

Общественно-деловая зона

Зона инженерной инфраструктуры

Зона сельскохозяйственного использования

Зона сельскохозяйственных угодий

Производственная зона сельскохозяйственных предприятий

Производственная зона

Зона отдыха

Зона рекреационного назначения

Зона озелененных территорий специального назначения

Зона кладбищ

Зона лесов

Водоток (река, ручей, канал)

Водоем (озеро, пруд, обводненный карьер, водохранилище)

Изм.	Кол.	Лист	№ док.	Подпись	Дата	Генеральный план муниципального образования "Поршур-Туклинское" Увинского района Удмуртской Республики		
ГИП						Материалы проекта, подлежащие утверждению	Стадия	Лист	Листов
Нач. отдела									
Инж. проекта									
Н. контр.						Карта функциональных зон (1:25 000)	ООО "ПСБ "КАЙЛАС"		